

教えて! 共済さん 16

病院でマイナンバーカードが使える?

オンライン資格確認とは?

従来、医療機関を受診する際は、加入している医療保険等を健康保険証(組合員証)で確認していました。

ネットワーク上で資格確認ができる仕組みを作ることで、医療機関の窓口でマイナンバーカードを提示すれば、即座に最新の資格情報等を確認できるようになりました。

マイナンバーカードの取得はお早め!

令和3年10月から、
オンライン資格確認が始まっています!
それに併せて、設備がある病院では、
マイナンバーカードで受診ができます!

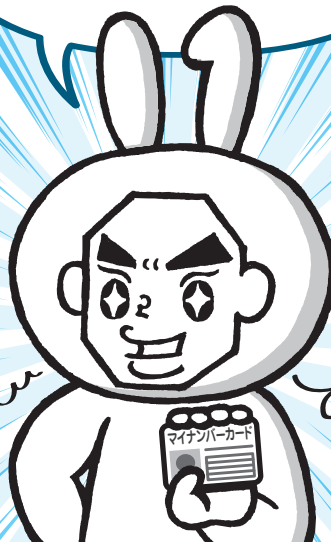

2

最近、病院にかかる時に
マイナンバーカードでも
受診できるって聞いたん
だけど、本当かしら?

そうなの? 私まだ
マイナンバーカード、
持っていないわ...



1

マイナンバーカードをまだ持っていない人は、
この機会に申請しましょう!

医療費が高額になったとき、
限度額適用認定証を持参しなくても、
自己負担限度額までの
窓口負担で支払いができます。
また、資格が失効した保険証の利用を
抑制する効果もあります。

マイナンバーカードで
受診すると、どんな
メリットがあるの?

さっそく申請して
きます〜!

あっ
オンラインで
申請できます
よ〜!



4

まだ設備が
導入されていない
医療機関もあるので、
事前に確認が
必要です!

?

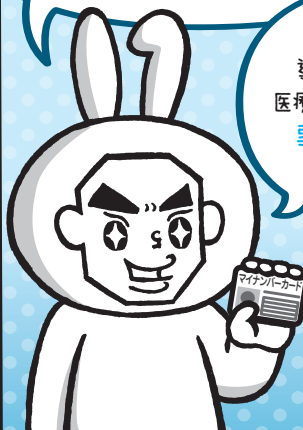

3



Q & A

Q1 マイナンバーカードを見られるのが不安です。

A1 医療機関や窓口の職員が、マイナンバーカードを取り扱うことはありません。もし見られたとしても、他人があなたのマイナンバーを使って手続きすることはできない仕組みになっています。

Q2 マイナンバーカードを持ち歩いても大丈夫ですか?

A2 健康保険証として使えるようになって、受診歴や薬剤情報等のプライバシー性の高い情報がカードのICチップに入ることはありません。

最新の情報を反映するためにも、
**各種申告手続きは
お早めに行いましょう!**

紛失した場合は、下記フリーダイヤルでカードの一時利用停止を24時間365日受け付けています。

マイナンバー総合フリーダイヤル(無料) 0120-95-0178

★令和5年3月末までに、概ね全ての医療機関等での導入を目指していますが、当分は健康保険証も併せてご持参ください。

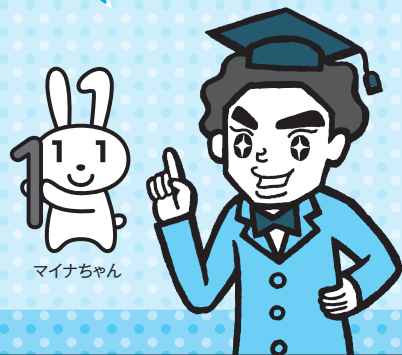

マイナちゃん